Передвижные выставки музея «Фридландские ворота»

№	Название передвижной выставки	Кол-во инфо/фото стендов	Размеры стендов	Изображение выставки
1.	«Фрески Восточной Пруссии» (2) -выставка в рамках проекта «Общее культурное наследие России и Германии - Фрески Восточной Пруссии». Проект выиграл конкурс в рамках «Года Германии в России 2012/2013» стал обладателем гранта Гёте-института. Цветные изображения интерьеров исторических зданий Кёнигсберга и Восточной Пруссии, полученных музеем в 2008 году из Центрального института истории искусства в Мюнхене (Zentralinstitut für Kunstgeschichte) и неизвестных до последнего времени в России.	21 стенд материал ПВХ	70x50 см	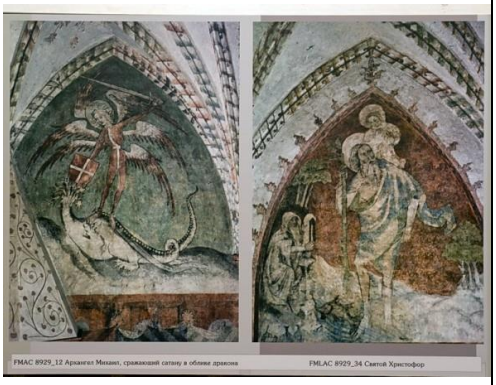
2.	«История Главного конезавода в Тракенене и разведение лошадей в Восточной Пруссии» (язык выставки: RU-DE)	24 стенд материал ПВХ	85x65x1,3 см	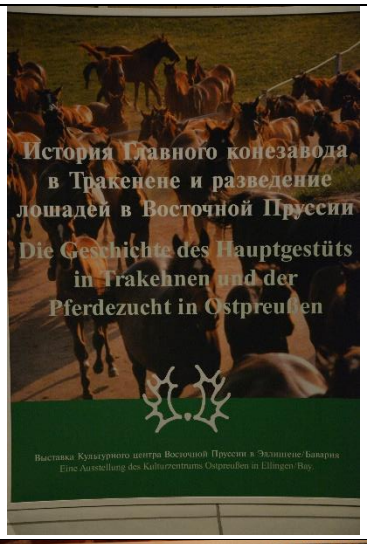
3.	«От Алленбурга до Цинтена: образы и символы геральдики городов Восточной Пруссии и Калининградской области» (язык выставки: RU-DE)	27 стенд материал ПВХ	70x50x0,5 см	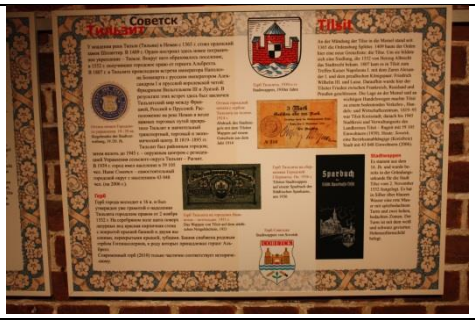

Передвижные выставки музея «Фридландские ворота»

4.	«Между царём и императором. Королева Луиза в Восточной Пруссии», (язык выставки: RU-DE)	26 стенд материал ПВХ	85x65x1,3 см	
5.	«Переживания…Воспоминания …» - выставка к 80–летию со дня рождения восточно-прусского писателя Арно Зурмински (язык выставки: RU-DE)	22 стенд материал ПВХ	80x56x0,5 см	
6.	«История восточно-прусского знатного рода фон дер Грёбен» (язык выставки: RU-DE)	22 стенд материал ПВХ	70x60x0,5 см	
7.	Фотовыставка «Война через объектив фотокамеры» (Михаил Савин)	26 работ	70x50 см (оформлены в черные рамы)	
8.	Фотовыставка «Архитектурное наследие Калининградской области» (Фотоработы из цикла культурно-архитектурного наследия области были сделаны калининградским фотохудожником Д. Вышемирским). цветные	20 работ	60x40 см (оформлены в черные рамы)	

Передвижные выставки музея «Фридландские ворота»

9.	Фотовыставка «Архитектурное наследие Калининграда» (Фотоработы из цикла культурно-архитектурного наследия области были сделаны калининградским фотохудожником Д. Вышемирским). цветные	20 работ	60х40 см (оформлены в черные рамы)	
10.	Фотовыставка «Путь на Калининград» (Фотоработы из цикла культурно-архитектурного наследия области были сделаны калининградским фотохудожником Д. Вышемирским). ч/б	20 работ	60х40 см (оформлены в черные рамы)	
11.	Фотовыставка «Рождественский Кёнигсберг»	18 работ	50х60 см (оформлены в паспарту и антирамы)	
12.	«Холокост: уничтожение, сопротивление, спасение» Выставка отражает преступления нацистов и их пособников на оккупированной территории СССР и в лагерях смерти в Восточной и Центральной Европе	18 слайдов	Электронный материал	

Передвижные выставки музея «Фридландские ворота»

13.	«К3. Кино. Культура. Калининград» - выставка о кино, снятом на территории Калининградской области.	12 стендов (верт) + 25 фото в рамах (гориз) + флешка с видео рядом	60х40 см	
14.	«Весь мир - театр» - выставка работ художника-графика Александра Лаврухина	14 работ в рамах	60х80 см	
15.	«Я памятник себе воздвиг нерукотворный» выставка о памятниках Петра Великого	21 слайд	Электронный материал	
16.	«Моя Планета. Россия в деталях» фотовыставка телеканала «Моя Планета» о России.	25 стендов материал ПВХ	60х40 см	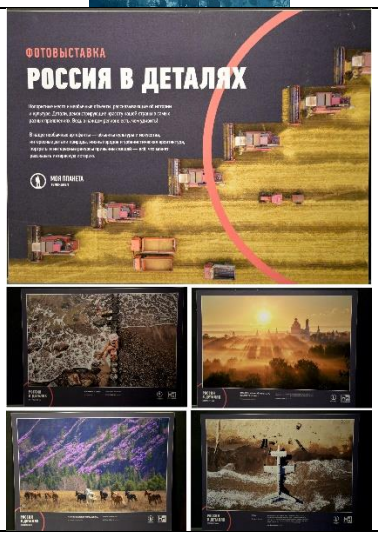

Передвижные выставки музея «Фридландские ворота»

17.	«Моя Планета. Место силы» фотовыставка телеканала «Моя Планета» о природе России.	20 стендов материал ПВХ	60х40 см	
18.	«Моя Планета. Чудеса России» фотовыставка телеканала «Моя Планета» о России.	40 стендов материал ПВХ	60х40 см	
19.	"Герои России, какими их не видел никто" (1 серия)	20 стендов материал ПВХ	60х80 см	
20.	"Герои России, какими их не видел никто" (2 серия)	20 стендов материал ПВХ	60х80 см	
21.	"Герои России, какими их не видел никто" (3 серия)	25 стендов материал ПВХ	60х80 см	

Передвижные выставки музея «Фридландские ворота»

22.	«ГАЛЕРЕЯ ГЕРОЕВ» выставка о героях Великой Отечественной войны, о героях штурма города-крепости Кёнигсберг	26 стендов материал металопластик	50х70 см	
23.	Фотовыставка из цикла «БУНКЕРЫ» фотографа Александра Матвеева. ч/б фото Балтийской косы.	17 Фото- работ в рамах	40х50 см	
24.	«Город моей памяти» фотовыставка Алексея Борисовича Губина. ч/б фото Калининград советского периода	24 стенда материал ПВХ	40х50 см	
25.	«Герои отчества в названиях улиц Калининграда»	10 стендов материал ПВХ	100х150 см	

Передвижные выставки музея «Фридландские ворота»

26.	«Индустриальный эксперимент» История Калининградского вагоностроительного завода. (На постоянном экспонировании в Калининградском вагоностроительном заводе.)	14 стендов материал ПВХ на металлокон струкции	130х70 см	
27.	Фотовыставка «Нити прошлого» фотографа Алексея Филиппова Цветные фото Калининградской области совмещены с ч/б фото довоенного периода	12 Фото-работ в рамах	40х50 см	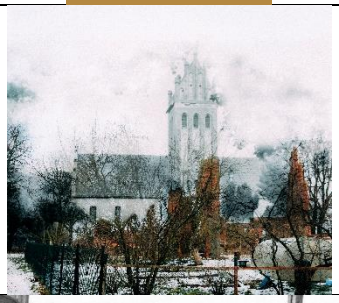
28.	Фотовыставка «Идеальный штурм» ч/б фото штурма Кёнигсберга.	20 стендов ПВХ	40х50 см	
29.	Фотовыставка «Сталинградская битва в объективе военных фотокорреспондентов»	10 фото	40х50 см	
30.	Голографическая пирамида с 30 3d моделями экспонатов музея	30 3D экспонатов	Голографи ческая пирамида, колонки, флешка	

Контакты:
Тина Пивненко, специалист по проектной и выставочной деятельности музея
Анастасия Вертяшкина, научный сотрудник музея
Раб. Тел.+7 (4012) 311 -554
www.fvmuseum.ru